

Die Postwagenverbindung besteht noch von Bahnhof St. Johann-Saarbrücken nach Grube Bon der Heydt, Brebach und Ensheim in Bayern.

Droschken.

An der Bahn findet man keine; man muß sie bestellen in St. Johann: Thomä Karl und Ferdinand in der evangel. Kirchstr.; Brösch Josef, Bezenstr. 5; Brösch Peter, Kaiserstraße 5 a; Müller Johann, Kaiserstr. 24, und in Saarbrücken: Hassel H., Altneugasse 3, Jacob Georg H., Mezerstr. 8.

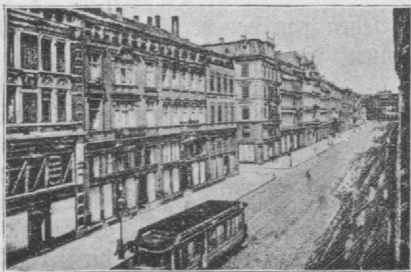

Nr. 2. Bahnhofstraße St. Johann.