

Albrecht,
Graue zu Nass:
Saarpr:
N. 38

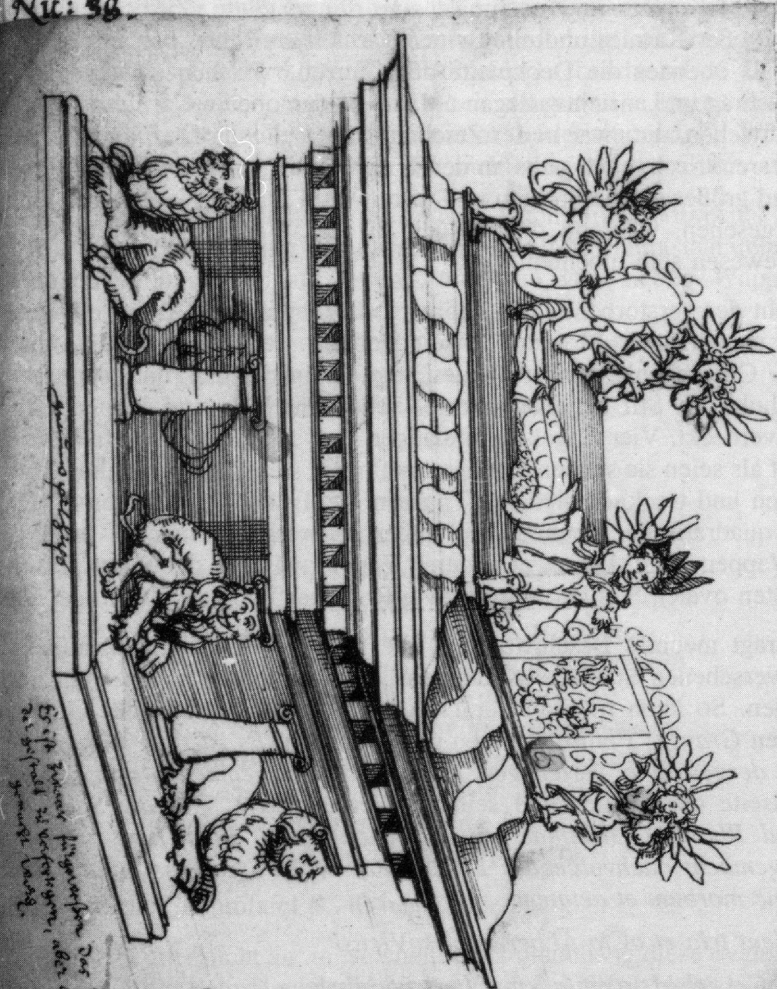

Das Epitaphium
 des Grafen Albrecht
 von Nassau-Ottweiler
 in der Kirche
 zu Ottweiler

Nassau Saarpr: Eantler und K. H. H.
 D. Matthias von Sipsbus, bei
 vier Hro die: aethien
 gemacht nach Wegon des
 Etrostichen denotans mortis annum,
 mensem, diem itenq; morbum
 et etatem:

Aetate noCent trita et octo ALBERTO nassoviensi
 Ascite heV ceteri, bis quinta VnaqVe nove Mbris

Abb. 2 Entwurf eines Tischgrabmals für den Grafen Albrecht von Nassau-Ottweiler († 1593), Zeichnung Hess. Hauptstaatsarchiv Wiesbaden, Andreae 1002/4, S. 234 B).