

VORLESUNGSVERZEICHNIS

Zentrale Einrichtungen und sonstige Veranstaltungen

Sportwissenschaftliches Institut	534
Veranstaltungen für	
Studierende aller Fachbereiche/Sprachkurse	542
Lehrangebot im Fach Sozialkunde	547
Studienkolleg	550
Institut d'Etudes Françaises	553
Kontaktstudium Technik	555

Sportwissenschaftliches Institut

Zur Erläuterung der Bezeichnungen:

- Römische Ziffern bezeichnen im Studiengang stufig aufeinander abgestimmte Lehrveranstaltungen
- Große Buchstaben (A, B, C...) bezeichnen parallel angebotene Lehrveranstaltungen, von denen nur **eine** zu belegen ist.
- Die für die einzelnen Studiengänge verbindlichen Lehrveranstaltungen werden wie folgt bezeichnet:
 - Lehramt an Grundschulen (Primarbereich) P
 - Lehramt an Hauptschulen sowie Realschulen (Sekundarbereich I) . SI
 - Lehramt an Gymnasien (Sekundarbereich II) S II
 - Diplomsportlehrer D

Notwendige Änderungen werden durch Aushang im Institut bekanntgegeben.

Veranstaltungen für Studierende im I. Studienjahr (1. Semester)

SPORTWISSENSCHAFTLICHE VERANSTALTUNGEN

5001. Propädeutikum I
Seminar, 2stündig
A Di 11.30—13, Hörsaal 1 Loew
B Do 12—13.30, Hörsaal 1 Becker
5002. Einführung in die Bewegungswissenschaft des Sports
Vorlesung, 2stündig
Mo 13.30—15, Hörsaal 3 Dausg
5003. Sportgeschichte I: Leibesübungen, Gymnastik, Turnen und Sport in ihrer geschichtlichen Bedeutung
Vorlesung, 2stündig
Do 8—9.30, Hörsaal 3 Harres
5004. Organisationslehre I: Organisationssoziologische Strukturen im Sport
Seminar, 2stündig
A Mo 8.15—9.45, Hörsaal 3 Harres
B Fr 8.15—9.45, Hörsaal 3
5005. Sportrecht I
Vorlesung, 1stündig
Di 18.15—19, Hörsaal 3 Krüger
5006. Sportsoziologie I
Vorlesung, 1stündig
Mi 16—16.45, Hörsaal 3 Emrich

PRAKTISCH-METHODISCHE VERANSTALTUNGEN (1. Semester)

5007. a) Gymnastik (Stu/Sti) Farke, N. N.
Grundkurs, 2stündig
A Di 13.30—15, Halle 6
B Mi 12—13.30, Halle 6
C Fr 12.45—14.15, Halle 6 (nur bei Bedarf)
- b) Gymnastik (Stu) Farke
Grundkurs, 1stündig zusätzlich zu 5007a)
A Mi 13.30—14.15, Halle 6
B Di 15—15.45, Halle 6

5008. Schwimmen
 Grundkurs, 4stündig
 A Mi 8—9.30, Hallenbad Harres
 Fr 10.30—12, Hallenbad
 B Mi 9.30—11, Hallenbad Lang
 Do 9.45—11.15, Hallenbad

THEORIE DER SPORTARTEN

5009. Didaktik der Gymnastik (Stu)
 Vorlesung, 1stündig Farke
 Do 13.45—14.30, Hörsaal 3

Veranstaltungen für Studierende im II. Studienjahr (3. Semester)

SPORTWISSENSCHAFTLICHE VERANSTALTUNGEN

5010. Sportmedizin I: Allgemeine Grundlagen Kindermann
 Vorlesung, 2stündig
 Mo 15.15—16.45, Hörsaal 3
5011. Didaktik/Methodik I: Christmann
 Lehren und Lernen im Sport
 Vorlesung, 1stündig
 Do 12—12.45, Hörsaal 3
5012. Trainingslehre II
 Seminar, 2stündig
 A Mo 10—11.30, Sozialraum
 B Grundlagen des Krafttrainings
 Di 11.15—12.45, Hörsaal 2
 C Grundlagen des sportmotorischen
 Techniktrainings
 Mi 10.30—12, Hörsaal 1
 D Spielbeobachtung und Spielanalyse
 Do 10.15—11.45, Hörsaal 1
 E Fr 10.30—12, Hörsaal 1
 Olivier
 Koch
5013. Sportpsychologie II Peper
 Einführung in die Sportpsychologie
 anhand ausgewählter Kapitel
 Vorlesung, 1stündig
 Mi 12.15—13, Hörsaal 3
5014. Sportsoziologie II Emrich
 Vorlesung, 1stündig
 Mi 17—17.45, Hörsaal 3
5015. Empirische und statistische Methoden Lang
 Vorlesung, 2stündig
 Mo 11.45—13.15, Hörsaal 3
5016. Empirische und statistische Methoden
 Seminar, 2stündig
 A Di 9—10.30, Hörsaal 1
 B Do 10.30—12, Sozialraum
 C Fr 10.30—12, Sozialraum
 Lang
 Schwarz
 Krämer
5017. Sportgeschichte II: Sportgeschicht- Harres
 liche Ereignisse anhand zeitge-
 nössischer Quellen
 Seminar, 2stündig
 Mi 10.30—12, Hörsaal 3

5018. Sportpädagogik I: Einführung in die Grundkonzepte der Sportpädagogik
Vorlesung, 2stündig
Di 15—15.45, Hörsaal 3
Do 15—15.45, Hörsaal 3
Peper

PRAKTISCH-METHODISCHE VERANSTALTUNGEN (3. Semester)

5019. Gerätturnen (Stu/Sti)
A Mo 9—10.30, Halle 6
Mi 9—10.30, Halle 6
B Di 10.30—12, Halle 6
Do 9—10.30, Halle 6
C Mi 10.30—12, Halle 6
Fr 9—10.30, Halle 6
Peper
Schwarz
Schwarz
5020. Basketball
Grundkurs, 2stündig
A Di 9—10.30, Halle 3
B Di 13.30—15, Halle 3
Migge
5021. Handball
Grundkurs, 2stündig
A Mo 12—13.30, Halle 6
B Do 13.30—15, Halle 6
Dawo
Felten-Klein
5022. Volleyball
Grundkurs, 2stündig
A Mo 10.30—12, Halle 6
B Di 9—10.30, Halle 6
Christmann
Schwarz
- THEORIE DER SPORTARTEN
5023. Didaktik der Sportspiele II
Vorlesung, 1stündig
Di 14—14.45, Hörsaal 3
Christmann
5024. Didaktik des Gerätturnens
Vorlesung, 1stündig
Mi 13.15—14, Hörsaal 3
Schwarz

Veranstaltungen für Studierende im III. Studienjahr (5. Semester)

SPORTWISSENSCHAFTLICHE VERANSTALTUNGEN

5025. Didaktik/Methodik II
Seminar, 2stündig
A Mo 8.15—9.45, Sozialraum
B Unterrichtsplanung — Unterrichts-
beobachtung — Unterrichtsbeurteilung
Di 11—12.30, Hörsaal 3
C Do 13—14.30, Hörsaal 1
Becker
Farke
Loew
5026. Sportmedizin III: Anatomie/2
Vorlesung, 1stündig
Fr 12.15—13, Hörsaal 3
Loch

- | | |
|--|----------------------|
| 5027. Sportmedizin III, Angewandte Sportmedizin
Vorlesung, 1stündig
Mo 17.15—18, Hörsaal 3 | Kindermann,
Hess |
| 5028. Sportpsychologie IV
Seminar, 2stündig
A Di 9—10.30, Sozialraum
B Do 9—10.30, Sozialraum | Maxeiner |
| 5029. Sportsoziologie IV
Seminar, 2stündig
A Mi 14.30—16, Hörsaal 1
B Do 10—11.30, Hörsaal 3 | Emrich
Christmann |
| 5030. Examenskolloquium
Seminar, 2stündig
A Mi 10—11.30, Hörsaal 2
B Do 10.30—12, Hörsaal 2 | Knauf
Harres |

PRAKTISCH-METHODISCHE VERANSTALTUNGEN (5. Semester)

- | | |
|--|--|
| 5031. Spielformen der Primarstufe
2stündig
Do 10.30—12, Hörsaal 5 | Gomblér |
| 5032. Schulmethodische Praktika
2stündig
a) Microteaching
A Fr 8.30—10, Hörsaal 2
B nach Vereinbarung
C bei Bedarf
b) Unterrichtsversuche
A Zeit und Ort werden vor Semesterbeginn bekanntgegeben
B Mi 10.30—12, Wirtschaftsgymn. Saarbrücken
C Zeit und Ort werden vor Semesterbeginn bekanntgegeben
D Zeit und Ort werden vor Semesterbeginn bekanntgegeben
E Zeit und Ort werden vor Semesterbeginn bekanntgegeben | Becker
Christmann
Schwarz
Farke
Gomblér
Loew
Wendel
Schwarz |

**Schwerpunktfächer
(nach Abschluß der jeweiligen Grundausbildung)**

SPORTWISSENSCHAFTLICHE SCHWERPUNKTFÄCHER

- | | |
|---|---------------------------|
| 5033. Bewegungslehre
Seminar, 2stündig
A Visuo-motorisches Lernen im Sport
Mo 9—10.30, Hörsaal 1
B Der Beitrag der Verhaltenslehre (Ethologie) zur Bewegungslehre des Sports
Di 11—12.30, Sozialraum
C Sensomotorische Koordination:
Wie steuern und regeln wir unsere Bewegungen?
Di 13.30—15, Hörsaal 1 | Blischke
Knauf
Daug |
|---|---------------------------|

- | | | |
|-------|---|--|
| 5034. | Sportmedizin: Internistisches Seminar
2stündig
Mi 14—16.30, Sozialraum | Kindermann und
Assistenten |
| 5035. | Sportmedizin: Orthopädisches Seminar
2stündig
Zeit und Ort nach Vereinbarung | Hess, Hort |
| 5036. | Sportpädagogik
Seminar, 2stündig
A Neuere konzeptionelle Entwicklungen
in der Sportpädagogik
Mo 16—17.30, Bibliothek
B Curriculumentwicklung in Freizeit-
und Breitensport
Di 9—10.30, Hörsaal 2 | Peper

Christmann |
| 5037. | Sportpsychologie
Seminar, 2stündig
A Mo 10.30—12, Hörsaal 1
B Mi 9—10.30, Sozialraum | Maxeiner |
| 5038. | Trainingslehre
Seminar, 2stündig
A Mentales Training
Mo 11.15—12.45, Hörsaal 2
B Untersuchungsmethoden in der
Trainingswissenschaft
Mi 13.30—15, Hörsaal 2
C Training und Ermüdung
Do 13.30—15, Hörsaal 2
D Kompaktveranstaltung vor Beginn des WS | Blischke

Olivier

Olivier

Koch |

SPORTPRAKTISCHE SCHWERPUNKTFÄCHER

- | | | |
|-------|---|---------------------|
| 5039. | Badminton
A Fr 14.15—15.45, Halle 3
B Fr 15.45—17.15, Halle 3 | Denzer |
| 5040. | Basketball
A Di 10.30—12, Halle 3
B Fr 14.15—15.45, Halle 6 | Migge
Peters |
| 5041. | Fußball
A Technik und Taktik
Mi 10.30—12, Halle 3
B Theorie
Fr 10.30—12, Halle 3/Hörsaal 2
C Unterricht und Training
Fr 12—13.30, Halle 3 | Becker |
| 5042. | Gerätturnen
A Training (Sti)
Mo 9—10.30, Halle 1
B Training (Stu)
Mi 12—13.30, Halle 1 | Schwarz

Rupp |

- | | | |
|-------|---------------------------------------|--------------|
| 5043. | Gewichtheben | Gombler |
| | A Anfänger | |
| | Di 9—10.30, Halle 2 | |
| | B Fortgeschrittene | |
| | Di 10.45—12.15, Halle 2 | |
| | C Prüfungskandidaten | |
| | Fr 9—10.30, Halle 2 | |
| 5044. | Gymnastik | |
| | 1. Gymn. Beweg.-Fertigkeiten (Stu) | Glössner |
| | Do 14.15—15.45, Halle 6 | |
| | 2. Gymn. Beweg.-Fertigkeiten (Sti) | Loew |
| | Do 10.30—12, Halle 6 | |
| | 3. Bewegung und Musik | Farke |
| | Mo 16.30—18, Halle 6 | |
| | 4. Jazzgymnastik | N. N. |
| | Mi 14.15—15, Halle 6 | |
| 5045. | Handball | |
| | A Mo 13.30—15, Halle 6 | Dawo |
| | B Do 15—16.30, Halle 3 | Felten-Klein |
| 5046. | Leichtathletik | |
| | A Di 15—16.30, LA-Halle | Koch |
| | B Do 15—16.30, LA-Halle | Schorr |
| 5047. | Rhythmik | |
| | A Theorie: Vorlesung und Übung, | Farke |
| | 2stündig | |
| | Fr 9—10.30, Hörsaal 1 | |
| | B Unterrichtsversuche im Kindergarten | Roth |
| | 2stündig | |
| | nach Vereinbarung | |
| 5048. | Rudern | Müller |
| | Do 13.30—15, Sozialraum | |
| 5049. | Schwimmen | Lang |
| | A Methodik | |
| | Mi 11—12.30, Hallenbad | |
| | B Trainingsmethod. Aspekte | |
| | Do 8.15—9.45, Hallenbad | |
| 5050. | Segelfliegen | Reichmann |
| | 1. Grundlagen des Segelfliegens I | |
| | Vorlesung, 1stündig | |
| | Mi 18—18.45, Hörsaal 1 | |
| | 2. Meteorologie | |
| | Vorlesung, 1stündig | |
| | Mi 18.45—19.30, Hörsaal 1 | |
| | 3. Probleme des Leistungssegelfluges | |
| | Mi 19.30—20.15, Hörsaal 1 | |
| | 4. Segelflug-Werkstattpraxis | |
| | Untergeschoß Tennishalle | |
| 5051. | Surfen | Farke |
| | Theorie: Vorlesung, 2stündig | |
| | Mo 18.30—20, Hörsaal 3 | |

5052. Skilauf
 a) Theorie: Vorlesung, 1stündig Lang
 Mi 14.15—15, Hörsaal 3
 b) Praxis Koch, Lang
 siehe Aushang zu Semesterbeginn
5053. Tennis
 a) Theorie Koch
 13—13.45, Hörsaal 3
 b) Praxis
 A Anfänger Knopp
 Mi 8—9.30, Tennishalle
 B Fortgeschrittene Koch
 Mi 9.30—11, Tennishalle
 C Prüfungskandidaten Boese
 Mi 11—12.30, Tennishalle
5054. Tischtennis Hedrich
 A Do 12—13.30
 B Do 13.30—15
5055. Trampolinturnen Grün
 Di 12—13.30, Halle 6 b
5056. Volleyball
 1. Theorie des Volleyballspiels Christmann
 Mo 8.45—10.15, Hörsaal 2/Halle 3
 2. Technik und Taktik Brummer
 Mo 9—10.30, Halle 3
 3. Spielanalyse und Methodik Schwarz
 Fr 10.30—12, Halle 6

Kurse und Exkursionen

(Exkursionen nach Wahl und Angebot vor Semesterbeginn)

5057. DLRG-Ausbildung Ohliger
 Deutsches Rettungsschwimmabzeichen
 in Bronze (P, SI)
 in Silber (SII, D)
 und Gold (fakultativ: D)
 Mo 12—13.30, Hallenbad
5058. Skilauf Koch, Lang, Schwarz
5059. Vereinspraktikum (D) Becker

Ergänzende Studien- und Ausbildungsangebote

(fakultativ für alle Studiengänge und Studienjahre)

SPORTWISSENSCHAFTLICHE VERANSTALTUNGEN

5060. Zur anthropologischen Grundlegung Knauf
 der Sportpädagogik
 Seminar, 2stündig
 Di 9—10.30, Hörsaal 1
5061. Zum Problem der biomechan. Knauf
 Modellbildung im Sport
 Seminar, 2stündig
 nach Vereinbarung

- | | |
|---|--------|
| 5062. Bewegungs- und Trainingswissen-
schaftliches Forschungskolloquium
(Teilnahme nur nach persönlicher
Vor Anmeldung)
Labor Max-Ritter-Schule | Daug |
| 5063. Projekt Saarländische Sportchronik
Ort und Zeit nach Vereinbarung | Harres |

Praktische Veranstaltungen

- | | |
|--|--|
| 5064. Basketball
Mi 15—16.30, Halle 5 | Peters |
| 5065. Gerätturnen
A Mo 15—16.30, Halle 6
B Do 12—13.30, Halle 6 | Pauly
Eichhorn |
| 5066. Gymnastik (Stu/ ab Januar 1988)
Do 15.45—17.15, Halle 6 | Roth |
| 5067. Gymnastik (Sti)
Mi 15—16.30, Halle 6 | N. N. |
| 5068. Leichtathletik
Fr 15.45—17.15, LA-Halle | Schorr |
| 5069. Schwimmen
A Mo 15—15.45, Hallenbad
B Mi 15—15.45, Hallenbad | Küsters |
| 5070. Volleyball
Di 15.45—17.15, Halle 6 | Keck |
| 5071. Wasserspringen
Fr 9—10.30, Hallenbad | Lang, Förster |
| 5072. Wahlpflichtfächer
1. Einführung in das Karate
Di 14.15—15.45, Halle 5
2. Rückschlagspiele
Do 8—9.30, Tennishalle/Halle 5
3. Windsurfen
Kompaktveranstaltung in den
Semesterferien | Blischke

Becker, Koch

Farke, N. N. |
| 5073. Chor
Fr 11—12, Hörsaal 3 | Farke |

Hochschulsport in Saarbrücken und Homburg

für alle Institutionen der Hochschule des Saarlandes

Im Hochschulsport werden die folgenden Sportarten angeboten:

Allgemeine Leibesübungen und Konditionsschulung, Badminton, Behindertensport, Boxen, Fechten, Fußball, Gerätturnen, Gymnastik, Handball, Judo, Karate, Leichtathletik, Reiten, Schwimmen Segelfliegen, Skilauf, Tischtennis, Trampolinspringen, Volleyball.

Die Übungszeiten, Sportstätten und Lehrkräfte werden rechtzeitig durch Aushang (im Sportreferat in Saarbrücken und Homburg, an der AStA-Info-Säule und vor dem Sekretariat des Instituts) sowie durch ein besonderes Falblatt angekündigt.

Veranstaltungen für Studierende aller Fachbereiche

0001. Einführung in effektive Studientechniken
Blockveranstaltung 2 x 2 Stunden
Zeit und Ort werden bei der Anmeldung
in der Psychologisch-Psychothera-
peutischen Beratungsstelle (PPB), Gebäude 17,
II. Etage, links, bekanntgegeben

Struchholz

0002. Anleitung zur Prüfungsvorbereitung
Blockveranstaltung 2 x 2 Stunden
Zeit und Ort werden bei der Anmeldung
in der Psychologisch-Psychothera-
peutischen Beratungsstelle (PPB), Gebäude 17,
II. Etage, links, bekanntgegeben

Struchholz

Vorlesungen

1181. Das politische System der
Bundesrepublik Deutschland
Di 11—13, Saal 106
Mi 12—13, Saal 106

Domes

1182. Grundzüge der europäischen Eini-
gungspolitik von 1945 bis heute
Mo 11—13, Saal 106

Schön

2018. Basic-Einführung in die
Rechnersprache
2stündig nach Vereinbarung
FR 3.2, Homburg

Peper

3498. Unterweisung im Gebrauch
historischer Musikinstrumente
Mo 9—13, Gebäude 11, Raum 1

Plwowski

3685. Le Québec aujourd'hui, vu par
ses romanciers (17)
Mi 14—15, Gebäude 12, Hörsaal 2

Bray

3686. Du naturalisme au spiritualisme:
les romans de J. K. Huysmans
(1848—1907) (17)
Di 14—15, Gebäude 11, Hörsaal 401

Bray

3687. Zur Situation des Theaters im
17. Jahrhundert (17)
Mi 11. 11. 1987 jeweils 14 s.t.—15.30
Mi 25. 11. 1987 und 15.45—17.15
Mi 16. 12. 1987 Gebäude 11, Spanische Bibliothek

Baader

3688. Sizilianische Literatur des
19. und 20. Jahrhunderts
Di 11—13, Ort wird noch bekanntgegeben

Harth

3689. Einführung in Geschichte und Literatur
Spaniens II (von der Aufklärung bis
zur Gegenwart) (22)
Fr 10—12, Gebäude 10, Hörsaal I

Neuschäfer

3690. Der französische Roman von 1750—1900 (17) Dethloff
1stündig, Zeit und Ort werden noch
bekanntgegeben, FR 8.2
3691. Anregungen für das Hauptstudium: Raasch
Angewandte Linguistik und Sprachlehr-
forschung Französisch (24)
Mi 11—12, Gebäude 11, Hörsaal 312
3692. Französische Sprachgeschichte 1. Teil (14) Pfister
Mo 13.30—15, Gebäude 11, Hörsaal 316
3391. Allgemeine Sprachwissenschaft Mangold
Do 10—11, Gebäude 10, Hörsaal I
3693. Grammaire occasionnelle Schweig
Mi 16 s.t.—17.30, Gebäude 12, Hörsaal 101
4063. Einführung in die Informatik II Molitor
Do 14—16, Großer Hörsaal, Gebäude 22
0003. Darstellung von Berufsbildern Lichtenberger
2stündig nach Ankündigung Zentrale Studienberatung

Übungen

3694. Conversation française Ring
Mi 11—12, Gebäude 11, Hörsaal 316
Do 13—14, Gebäude 11, Hörsaal 312
Fr 13 s.t.—14.30, Gebäude 11, Hörsaal 415
(14täglich)
3695. Wissenschaftliche Einführung in das Wagner
Studium des Französischen
(für Lehramts- und Magisterstudenten)
A-K: Mi 8.30—10, Gebäude 11, Hörsaal 312
L-Z: Mi 10.15—11.45, Gebäude 11, Hörsaal 312
3696. Français commercial II (23) Wagner
Mo 9 s.t.—10.30, Gebäude 11,
Hörsaal 415 und PC-Raum
3697. Initiation au français économique Wagner
Mo 10.30—12, Gebäude 11, Hörsaal 415
3698. Spanisch Unterstufe für Mansmann
Nicht-Hispanisten
Di 17 s.t.—18.30, Gebäude 11, Hörsaal U1
3699. Spanisch Mittelstufe für Kleinert
Nicht-Hispanisten
Di 16.30—18, Gebäude 11, Hörsaal 401
3700. Italienisch Unterstufe für N. N.
Nicht-Italianisten
2stündig, Zeit und Ort werden noch
bekanntgegeben, FR 8.2
3701. Italienisch Oberstufe für N. N.
Nicht-Italianisten
2stündig, Zeit und Ort werden noch
bekanntgegeben, FR 8.2

- | | |
|---|------------|
| 3702. Verbales und Nicht-Verbales im Diskurs
(am Beispiel des Fernschrachkurses
AVEC PLAISIR) (24)
Do 16.30—18, Gebäude 11,
Hörsaal 312 (14täglich) | Raasch |
| 3703. Initiation à la France contemporaine I
(Landeskunde) (39)
Do 9—11, Gebäude 11, Hörsaal 415 | Toulemonde |
| 3704. L'Italia repubblicana (Landeskunde)
Do 11—13, Gebäude 12, Hörsaal 101 | Piras |
| 3392. Allgemeine Phonetik
Di 15—16, Gebäude 11, Raum 236 B | Mangold |
| 3409. Hör- und Transkriptionsübungen I
Mo 15—16, Gebäude 11, Raum 236 B | Mangold |
| 3410. Hör- und Transkriptionsübungen II
Mi 16—17, Gebäude 11, Raum 236 B | Wandel |
| 4064. Übungen zur Einführung in
die Informatik II
3stündig nach Vereinbarung,
Fachbereich 10 | Molitor |

Sprechwissenschaft und Sprecherziehung

- | | |
|---|--------------------------------|
| 3672. Beratung für Studierende mit
Sprach- und Sprechstörungen
Vorbesprechungstermin wird bekanntgegeben | Lay |
| 3673. Standardaussprache (Lautbildung)
Di 13—14, Mi 12—13, 13—14, 14—15
(Parallelgruppen)
Gebäude 11, Raum 236 B | Gutenberg und
Mitarbeitende |
| 3674. Rhetorik-Grundkurs: Formen des
Gesprächs
Blockveranstaltung, Zeit und Ort
nach Vereinbarung | Wessela |

Collegium musicum

- | | |
|---|-------|
| 3513. Chor der Universität
Mo 19—21.30, Musiksaal, Gebäude 11a | N. N. |
| 3514. Orchester der Universität
Mi 19—21.30, Musiksaal, Gebäude 11a | N. N. |
| 3515. Stimmbildung
Mo 19—22, Musiksaal Ü1, Gebäude 11a | N. N. |
| 3516. Unterweisung für Streicher
Mi 19—22, Musiksaal Ü1, Gebäude 11a | N. N. |
| 3517. Unterweisung für Bläser
Mi 19—22, Musiksaal Ü2, Gebäude 11a | N. N. |

3518. Korrepetition im Chor N. N.
Mo 19—21.30, Musiksaal, Gebäude 11a

Sprachkurse

Fachrichtung 7.1

3405. Georgisch Imnaischwili
2stündig nach Vereinbarung

Fachrichtung 7.3

Griechisch (Vorbereitung auf das Graecum)

3456. Griechisch I (Spracherlernung 1. Teil) Kessler
Mo 17—19, Gebäude 10, Hörsaal 220
Do 15—17, Ort wird noch bekanntgegeben
3457. Griechisch III (Lektüre) Müller-Rettig
Mo 13.30—15, Gebäude 10, Hörsaal 220
Mi 13.30—15, Gebäude 10, Hörsaal 220

Latein (Vorbereitung auf das Latinum)

3458. Latein I (Spracherlernung 1. Teil) F. Steinmetz
Mi 12.30—13.30, Gebäude 10, III
Fr 12.30—14, Gebäude 11, Hörsaal U 2
3459. Latein II (Spracherlernung 2. Teil) Siewert
Mo 16—18, Gebäude 11, Hörsaal U 2
Mi 8—9, Gebäude 11, Hörsaal U 2
3460. Latein III (Lektüre) Weis
Di 13.30—15, Gebäude 11, Hörsaal U 2
Fr 13.30—14.15, Gebäude 10, Hörsaal II
3461. Latinitas viva I Eichenseer
2stündig nach Vereinbarung
3462. Latinitas viva II Eichenseer
2stündig nach Vereinbarung

Fachrichtung 8.1

3559. Niederländisch für Anfänger I van Doorne
2stündig nach Vereinbarung
3560. Niederländisch für Fortgeschrittene I van Doorne
Do 12—14, Gebäude 35, Raum 209
3561. Niederländischer Lektürekurs van Doorne
2stündig nach Vereinbarung
3666. Schwedisch I—IV Glücksam
nach Vereinbarung
3667. Schwedische Konversation I—II Glücksam
nach Vereinbarung

3668. Schwedische Konversation III—IV nach Vereinbarung	Glücksam
3669. Dänisch I nach Vereinbarung	Feit
3670. Dänisch III nach Vereinbarung	Feit
3671. Dänische Lektüre nach Vereinbarung	Feit

Fachrichtung 8.3

3800. Englisch Zeit und Ort werden noch bekanntgegeben	Whitman-Linsen
---	----------------

Fachrichtung 8.4

3910. Bulgarisch für Anfänger 2stündig nach Vereinbarung	Nitzolova
3911. Bulgarisch für Fortgeschrittene 2stündig nach Vereinbarung	Nitzolova
3899. Polnisch für Anfänger 4stündig nach Vereinbarung	N. N.
3900. Polnisch für Fortgeschrittene 4stündig nach Vereinbarung	N. N.
3914. Serbokroatisch für Fortgeschrittene 2stündig nach Vereinbarung	Gaub
3915. Tschechisch für Anfänger 2stündig nach Vereinbarung	Gütterová

Fachrichtung 8.6

30127. Russisch für Anfänger 2stündig nach Vereinbarung	Nierstein
30128. Russisch für Fortgeschrittene (insbesondere für Naturwissenschaftler) 2stündig nach Vereinbarung	Nierstein

Veranstaltungen des Rechenzentrums

0004. Kurse und Informationsveranstaltungen des Rechenzentrums Ort und Zeit werden noch bekanntgegeben	N. N.
---	-------

Universitätssport

Siehe Sportwissenschaftliches Institut Seite 541

Lehrangebot im Fach Sozialkunde

Die hinter den Lehrveranstaltungen in Klammern gemachten Angaben beziehen sich auf den Studienplan im Studienführer Sozialkunde („Empfehlungen“ vom März 1983).

Der Studienführer für das Fach Sozialkunde ist beim Prüfungsamt für die Zwischenprüfung in Sozialkunde, Gebäude 31, 4. Obergeschoß und beim Büro der Zentralen Studienberatung, Gebäude 1.2 erhältlich.

Einführungsveranstaltung für Studienanfänger:

Mittwoch, 28. Oktober 1987, Gebäude 16, Raum 104, Zeit: 14—15 Uhr.

A. Neuere Geschichte

Pflichtprogramm

- | | |
|---|-------------|
| 3095. Vorlesung: Die Weimarer Republik
Mo, Di 12—13, Gebäude 10, Hörsaal I | Fehrenbach |
| 3096. Vorlesung: Deutsche Wirtschafts-
geschichte im Industriezeitalter,
Teil III: Vom Ersten Weltkrieg bis zu
den Römischen Verträgen
Mi 9—11, Gebäude 12, Raum 12 (A IVb) | Klein |
| 3093. Vorlesung: Geschichte der
Sowjetunion, 1917—1945
Mo 10—12, Di 10—11, Gebäude 12,
Raum 12 (A IVc) | Hoensch |
| 0005. Übung: Einführung in die Neuere
Geschichte: Der Bruch der Großen
Koalition im März 1930
Mo 14—16, Gebäude 12, Raum 300 (A I) | Spangenberg |
| 0006. Mittelseminar: Die Sowjetunion und
das Deutsche Reich, 1918—1939:
Von Brest-Litovsk bis zum Hitler-
Stalin-Pakt
Mo 14—16, Gebäude 11, Raum 110 (A IVc) | Hoensch |

B. Politikwissenschaft

Pflichtprogramm

- | | |
|---|-------|
| 1181. Vorlesung: Das politische System der
Bundesrepublik Deutschland
Di 11—13, Mi 12—13, Gebäude 16,
Hörsaal 106 (B II) | Domes |
| 1182. Vorlesung: Grundzüge der europäischen
Einigungspolitik von 1945 bis heute
Mo 11—13, Gebäude 16, Hörsaal 106 (B IX) | Schön |

- | | |
|---|---------------|
| 1184. Übung: Das politische System der VR China III: Entscheidungsvorgänge
Di 15—17, Gebäude 31, Raum 323
(B VII u. XI) | Krug |
| 1186. Übung: Theorie und Praxis der politischen Bildung
Fr 9—11, Gebäude 31, Raum 301 (B VI) | Niederländer |
| 1188. Übung: Politische Entscheidungsvorgänge in der Bundesrepublik Deutschland: Gesetzgebungsvorgänge
Mo 10—12, Gebäude 31, Raum 301 (B Xd) | Sandschneider |
| 1189. Übung: Sozialistische Systeme Osteuropas: Grundlagen, Entwicklungen, Krisen
Mi 10—12, Gebäude 31, Raum 301
(B VII u. XI) | Wassmund |

Wahlprogramm

- | | |
|---|----------|
| 1191. Übung: Nord-Süd-Probleme und Bonner Entwicklungspolitik
Do 10—12, Gebäude 31, Raum 301 | Wassmund |
| 1194. Seminar: Politische Stabilität und politische Bewegung
Do 17—19, Gebäude 31, Raum 301 | Kramm |

C. Rechtswissenschaft

Pflichtprogramm

- | | |
|---|------------|
| 1035. Vorlesung: Staatsrecht I (Organisatorischer Teil)
Di 11—13, Do 9—11, Gebäude 16, Raum 112 (C II) | Burmeister |
|---|------------|

Wahlprogramm

- | | |
|---|-------|
| 1034. Vorlesung: Grundzüge der Allgemeinen Staatslehre
Ort und Zeit werden noch bekanntgegeben | N. N. |
|---|-------|

D. Soziologie

Pflichtprogramm

- | | |
|---|--------|
| 3225. Vorlesung: Einführung in die Soziologie
Di 11—13, Gebäude 12, Hörsaal 2 (D I) | Siebel |
| 3228. Vorlesung: Allgemeine Soziologie II
Mi 11—12, Gebäude 12, Hörsaal 2
Do 14—15, Gebäude 10, Hörsaal 1 (D III) | Kurucz |
| 3231. Proseminar: Sozialgeschichte und Soziologie älterer Handwerksberufe
Do 9—11, Gebäude 35, Hörsaal E 26 (D Vf) | Helfer |

- | | |
|---|---------------------|
| 3226. Übung: Einführung in die Soziologie
Mi 9—11, Gebäude 35, Hörsaal E 20
Mo 11—13, Gebäude 35, Hörsaal E 26 (D I) | Siebel
Kleinmann |
| 3232. Übung: Soziologie der Bevölkerung
Do 11—13, Gebäude 35, Hörsaal E 20 (D Vm) | Helfer |
| 3238. Übung: Problem Jugend — Jugend
als Problem
Di 16—18, Gebäude 35, Hörsaal E 26 (D Va) | Krämer |
| 3241. Übung: Soziologie der Freizeit
Di 13—15, Gebäude 35, Hörsaal E 26 (D Vh) | Emrich |
| 3239. Übung: Raum und soziales Handeln
Fr 11—13, Gebäude 35, Hörsaal E 20 (D Vg) | Kuphal |
| 3249. Übung: Gesundheitswesen und Gesund-
heitspolitik in der Bundesrepublik
Deutschland
Mo 13—15, Gebäude 35, Hörsaal E 20 (D Vi) | Rau |
| 3240. Übung: Sozialstruktur der Bundes-
republik und der DDR
Fr 15—17, Gebäude 35, Hörsaal E 26 (D Vi) | Papathanassiou |

E. Wirtschaftswissenschaft

Pflichtprogramm

- | | |
|--|-------------|
| 1001. Vorlesung: Einführung in die
Volkswirtschaftslehre
Mo 10—12, Mi 10—12, Gebäude 16,
Audi Max (E I) | Schmidbauer |
| 1130. Vorlesung: Konjunktur und
Wachstum (Politik)
Ort und Zeit werden bekanntgegeben (E II) | Sievert |
| 1111. Übung: Einführung in die
Volkswirtschaftslehre
Ort und Zeit werden bekanntgegeben (E I) | Schmidbauer |

Wahlprogramm

- | | |
|--|---------|
| 1135. Vorlesung: Wirtschaftliche Einzel-
fragen: Deutsche Wirtschafts- und
Sozialpolitik
Ort und Zeit werden bekanntgegeben | Albeck |
| 1132. Vorlesung: Wirtschaftssysteme
Ort und Zeit werden bekanntgegeben | Welcker |

LEHRVERANSTALTUNGEN UND ÜBUNGEN

Für technische und mathem.-naturwissenschaftliche Studiengänge (T-Kurs)

5701.	Mathematik I (Algebra, Logarithmen, Trigonometrie, elementare Analysis) 8stündig	Keller
5702.	Mathematik II (Differential- und Integralrechnung, Vektorrechnung) 8stündig	Saar
5703.	Physik I (Punktmechanik) 8stündig	Saar
5704.	Physik II (Mechanik, Wärmelehre, Elektrizitätslehre) 8stündig	Finkler
5705.	Chemie I (Allgemeine Chemie) 5stündig	Wachter
5706.	Chemie II (Allgemeine und Organische Chemie) 5stündig	Schmidt

Für medizinische und biologische Studiengänge (M-Kurs)

5707.	Mathematik I (Algebra, Logarithmen, Trigonometrie, elementare Analysis) 5stündig	Finkler
5708.	Mathematik II (Differential- und Integralrechnung) 5stündig	Finkler
5709.	Physik I (Punktmechanik) 5stündig	Keller
5710.	Physik II (Mechanik, Wärmelehre, Elektrizitätslehre) 5stündig	Keller
5711.	Chemie I (Allgemeine Chemie) 5stündig	Wachter
5712.	Chemie II (Allgemeine und organische Chemie) 5stündig	Wachter
5713.	Biologie I (Zytologie und Physiologie I) 5stündig	Schmidt
5714.	Biologie II (Physiologie II) 5stündig	Schmidt

ARBEITSGEMEINSCHAFTEN (M- und T-Kurse)

5715. Mathematik/Physik 2stündig	Finkler
5716. Chemie I 2stündig	Schmidt
5717. Chemie II 2stündig	Schmidt

DEUTSCH (T- und M-Kurse)

5718. Grammatik I je 2stündig	Klein
5719. Grammatik II je 2stündig	Kohl
5720. Hörverstehen I je 4stündig	Kiedron
5721. Hörverstehen II je 4stündig	Wuttke
5722. Leseverstehen I je 4stündig	Klein
5723. Leseverstehen II je 4stündig	Kohl
5724. Sprechfertigkeit I je 2stündig	Scheerer
5725. Sprechfertigkeit II je 2stündig	Barth

Ort und Uhrzeit werden durch Aushang im Studienkolleg bekanntgegeben.

Deutschkurse

am Studienkolleg bei der Universität des Saarlandes.

Die Deutschkurse am Studienkolleg werden im Auftrag der Universität von den Lehrkräften und wissenschaftlichen Mitarbeitern des Studienkollegs durchgeführt. Die Teilnahme setzt eine Zulassung zum Universitätsstudium voraus. Gäste können nur in Ausnahmefällen und nur im Rahmen der vorhandenen Plätze berücksichtigt werden.

Gemäß dem Kenntnisstand der Teilnehmer werden die Deutschkurse in vier Gruppen durchgeführt. Über die Aufnahme in einen der vier Kurse entscheidet ein Einstufungstest.

DEUTSCHKURS I:

Teilnehmerkreis:	Anfänger ohne Vorkenntnisse und Anfänger mit Vorkenntnissen der Bewertungsgruppen I und II
Teilnehmerzahl:	bis zu 20 pro Kurs
Wochenstunden:	20
Vorbereitung auf:	a) Aufnahme in den Deutschkurs II (Bewertungsgruppe I) b) Aufnahme ins Studienkolleg (Bewertungsgruppe II)

ÜBUNGEN

5726. Grammatik
6stündig
5727. Hörverstehen
4stündig
5728. Leseverstehen
6stündig
5729. Sprechfertigkeit
4stündig
5730. Einführung in die naturwissen-
schaftliche Fachsprache
2stündig

DEUTSCHKURSE II

- Teilnehmerkreis: Fortgeschrittene der Bewertungsgruppe I
- Teilnehmerzahl: bis zu 20 pro Kurs
- Wochenstunden: 20
- Vorbereitung auf: a) Prüfung zum Nachweis deutscher Sprachkenntnisse
b) Erweiterte Prüfung zum Nachweis deutscher Sprachkenntnisse (für Studierende der FR 8.1 und FR 8.6)

Übungen

5731. Grammatik
4stündig
5732. Hörverstehen
6stündig
5733. Leseverstehen
6stündig
5734. Sprechfertigkeit
4stündig
5735. Aufsatz
4stündig
5736. Textaufgaben
6stündig

Ort und Uhrzeit werden durch Aushang im Studienkolleg bekanntgegeben.

Institut d'Etudes Françaises

Cours de langue française

5901. Französischkurs für Anfänger I N. N.
„Archipel“, Unités 1 et 2
Di, Do 17—18.30
Institut d'Etudes Françaises
5902. Französischkurs für Anfänger II N. N.
„Archipel“, Unités 3 à 5
Mo, Mi 17—18.30
Institut d'Etudes Françaises
5903. Französischkurs für Anfänger III N. N.
Do 14.45—16.15
Institut d'Etudes Françaises
5904. Mittelstufe I N. N.
„Archipel“, Band 2
Do 13—14.30
Institut d'Etudes Françaises
5905. Mittelstufe II N. N.
Mi 15.15—16.45
Institut d'Etudes Françaises
5906. Französisch für Lehrkräfte der Universi- Mme Runge
tät des Saarlandes
Mo 17.15—18.45
Der Kurs wendet sich an Teilnehmer, die zwei bis drei Jahre Französisch gehabt haben. Schwerpunkt ist das Trainieren des Hörverständnisses mit Hilfe von authentischem (für das globale Verstehen) und didaktischem (für das detaillierte Verstehen) Material. Darüber hinaus werden einfache Übungen zur produktiven Anwendung des Gehörten und zur Verbesserung der Kommunikationsfähigkeit in der Fremdsprache gemacht. Grammatische Übungen sowie Lese- und Schreibübungen werden nach Bedarf angeboten. Thematisch werden wir uns im Kurs mit aktuellen Problemen der franz. Gesellschaft beschäftigen, insbesondere mit Fragen, die mit dem franz. Erziehungssystem zusammenhängen.
Institut d'Etudes Françaises
5907. Konversationskreis — Dieser Kurs ist Mme Bray
bestimmt für Interessenten mit guten Vorkenntnissen und wird parallel zu unseren Sprachkursen angeboten (mit Grammatikvertiefung)
Mi 17.30—19
Institut d'Etudes Françaises

5908. Zusammenarbeit mit der Volkshochschule Saarbrücken: Vorbereitung auf die Prüfung der Sorbonne (1er degré) in Sprache, Literatur und Landeskunde. Gute Französischkenntnisse erforderlich! Voranmeldung erforderlich. Die Kurse finden in der Bruchwiesenschule statt. N. N.
5909. Français des affaires — Handelsfranzösisch
 préparation au certificat pratique de français commercial et économique et au diplôme supérieur de français des affaires
 Institut d'Etudes Françaises N. N.
5910. Intensivkurse für Anfänger / ohne/mit Vorkenntnissen während der vorlesungsfreien Zeit
 Der Kurs dauert 60 Stunden
 Das Lernziel ist die Grundbeherrschung der französischen Sprache in Bereichen des täglichen Lebens, um Gespräche im wesentlichen zu verstehen und darauf reagieren zu können

Für die Sprachkurse werden Gebühren erhoben.

Die Veranstaltungen des Instituts d'Etudes Françaises sind für Studierende aller Fachbereiche.

Kontaktstudium Technik

Praktikum

0007. Unterrichtsversuche im Fach Technik Sommer
Mo 10—12, versch. Realschulen
d. Saarlandes

Kolloquium

0008. Prüfungskolloquium Sommer
(für Absolventen d. Kontaktstudiums)
Mo 14—16, Ort nach Vereinbarung

Seminare

0009. Allgemeine Technologie Sommer
Di 14—16, Gebäude 12, Raum 12
0010. Didaktik des Technikunterrichts Sommer
Di 16—18, Gebäude 8, Laborräume

Übung

0011. Ausbildung zur unfallfreien Hand- Sommer
habung von Holzbearbeitungsmaschinen
(Veranstaltung für Kunsterzieher)
Mi 14—16, Gebäude 8, Laborräume

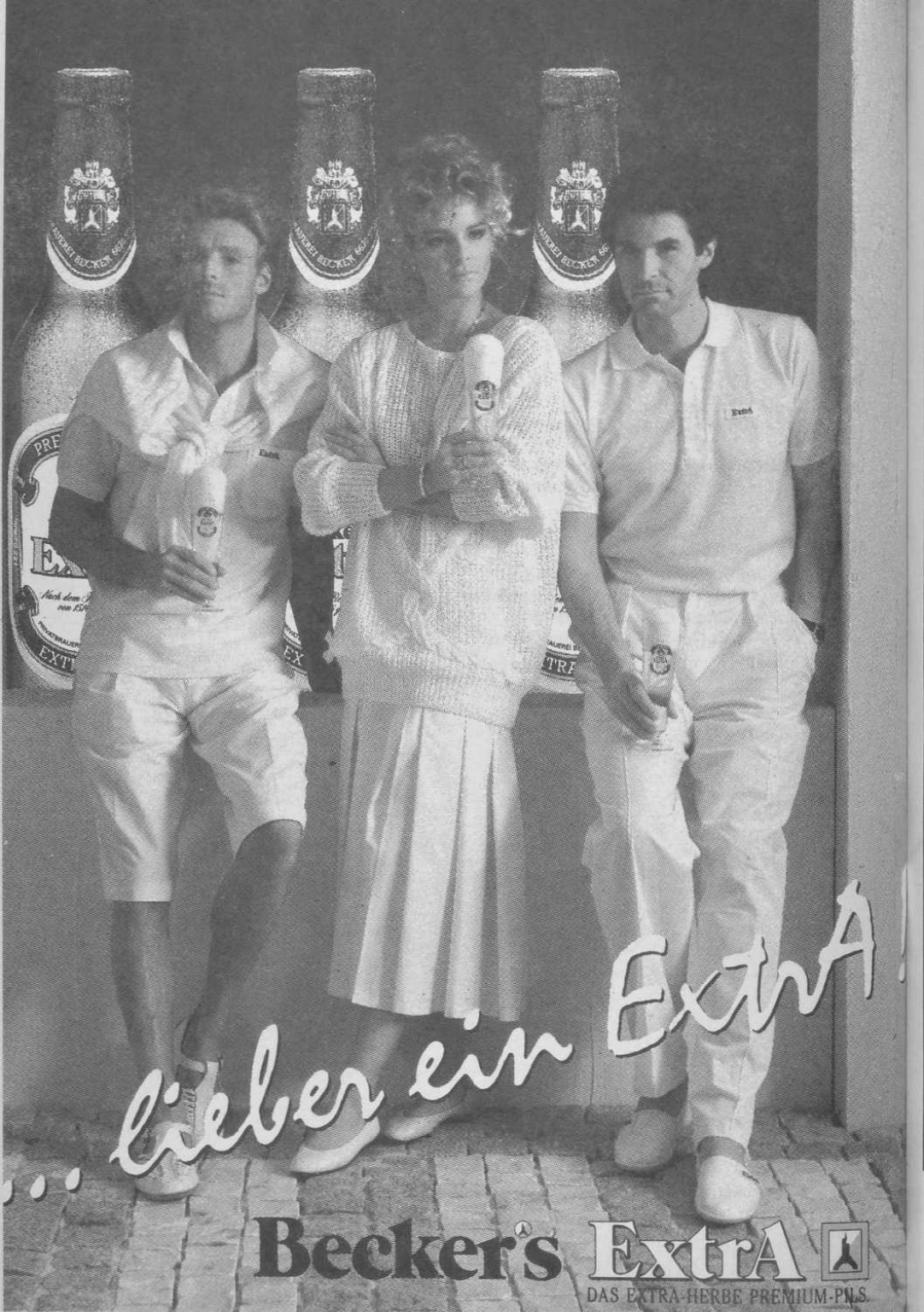

... lieber ein Extra

Becker's Extra

DAS EXTRA-HERBE PREMIUM-PILS

