

## STUDENTENSCHAFT.

Die Umwandlung des saarländischen Hochschulinstituts zur Universität des Saarlandes bedingt für das kommende Studienjahr eine Neuorganisation der Studentenschaft. Die Interessenvertretung der Studentenschaft erfolgt nach Abschluß der Wahlen zum „Allgemeinen studentischen Ausschuß“ (Asta) durch diesen Ausschuß und nicht mehr wie bisher durch das Büro des „Verbandes des saarländischen Studenten.“

„Allgemeiner studentischer Ausschuß der Universität des Saarlandes.“

Gliederung:

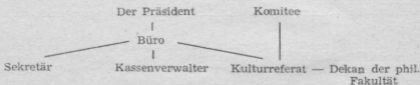

Wahlen: Die Wahlen für das Komitee erfolgen 3 Wochen nach Beginn des Studienjahres. Jede Fakultät wählt zwei Vertreter in das Komitee.

Die Wahl des Präsidenten erfolgt durch die Vollversammlung aller Studierenden.

Der Präsident ernennt den Sekretär und den Kassenverwalter. Die Benennung des Kulturreferenten erfolgt durch das Komitee nach Anhörung des Dekans der philosophischen Fakultät.

Wahlordnung: Zur Wahl der Fakultätsvertreter hat jeder Studierende das Recht in der Wahlversammlung einen Kandidaten zu benennen. Die Benennung erfolgt geheim. Vereinigt ein Studierender fünf und mehr Stimmen auf sich, so gilt er als Kandidat. Die Benannten können die Kandidatur annehmen oder ablehnen. Für den Fall der Annahme ist der Kandidat verpflichtet sich vorzustellen und auf etwaige Fragen der Komilitonen zu antworten.

Dasselbe gilt für die Wahl des Präsidenten mit der Ausnahme, daß zur Benennung als Kandidat zehn Stimmen erforderlich sind.

Anmerkung: Der Beitrag für das Studentenwerk wird nach erfolgter Immatrikulation für ein Jahr im voraus erhoben und beträgt 360 Frs.

### VERBAND SAARLÄNDISCHER STUDENTEN

Der Verband saarländischer Studenten dient der Vereinigung aller Studierenden des Saarlandes und vertritt die Rechte und gerechten Interessen der studierenden Jugend. Der Verband ist überparteilich und konfessionell nicht gebunden.

Gegenwärtig ist der Verband die alleinige Vertretung für alle Studierende an der Universität des Saarlandes. Im Rahmen der Außenarbeit steht der Verband mit den Studentenorganisationen anderer Länder in Verbindung und vermittelt Ferienaustausch und Ferienarbeit.

Gliederung:

Präsident: m. d. W. d. G. b.: L. Limburg stud. jur., Saarbrücken, Universität, Bau 5, Zimmer 114.

Vizepräsident und Gruppenchef Homburg: L. Limburg.

Büro:

Generalsekretär: K. Gerhardt, stud. jur., Saarbrücken, Universität, Bau 5.

Stellvertr. Generalsekretär und Beauftragter für das Ernährungs-  
wesen: K. Altmeier, stud. jur., z. Zt. Dijon.

Kassenverwalter: F. J. Schleimer, stud. rer. nat., Homburg, Universität, Bau 2.

Kulturreferent: E. A. Rech, stud. phil., Saarbrücken, Universität, Bau 5.

Sozialreferent: R. Dewes, stud. med., Homburg, Universität, Bau 6.

Anmerkung: Die Neuwahlen für das Präsidium und das Komitee des Verbandes finden in der Zeit zwischen Weihnachten und Neujahr in einer Vollversammlung der gesamten studentischen Jugend des Saarlandes statt.

#### SAARLÄNDISCHE KATHOLISCHE STUDENTENSCHAFT

Die S. K. S. ist die Vereinigung der katholischen saarländischen Hochschuljugend und hat als allgemeines Ziel die menschliche und christliche Bildung ihrer Mitglieder, sowie die Verwirklichung der christlichen Idee im Geistesleben ihrer Heimat. Sie setzt sich ein für die Anerkennung der christlichen Wahrheit, besonders auf allen Gebieten des intellektuellen Lebens. Die S. K. S. lent sich an keine politische Partei an.

Im Rahmen ihres Programmes sieht die S. K. S. wöchentliche Vorträge religiösen und weltanschaulichen Charakters vor. Ferner will sie in Vorträgen und Colloquien zu auftretenden wissenschaftlichen Fragen Stellung nehmen.

Zur Verwirklichung einer internationalen Solidarität katholischer akademischer Jugend arbeitet die S. K. S. mit ausländischen katholischen Studentenverbindungen zusammen.

Die Leitung der S. K. S. liegt in den Händen des Präsidenten, dem zur Durchführung der Aufgaben ein Büro zur Seite steht. Das Büro umfaßt den Generalsekretär, Kassenverwalter, Sozialreferenten und Schriftführer.

Präsident und Büro werden vom Comité — den Vertretern der einzelnen Fakultäten — gewählt, bzw. bestätigt.

Der Sitz der S. K. S. ist Saarbrücken, Universität. Derzeitiger Präsident ist E. A. Rech, stud. phil., Universität Saarbrücken.

#### EVANGELISCHE STUDENTENGEMEINDE.

Die evangelische Studentengemeinde steht unter der Leitung von Landesjugendpfarrer Dr. Dr. von Berg. Zusammenkünfte und Sprechstunden nach Vereinbarung.